## 2-Sitzer-Couch CHESTERFIELD - große Farbauswahl

**429 € ***

* Preise exkl. gesetzlicher MwSt. zzgl.Versandkosten

Marke: pemora
Bestell-Nr.: CO61131

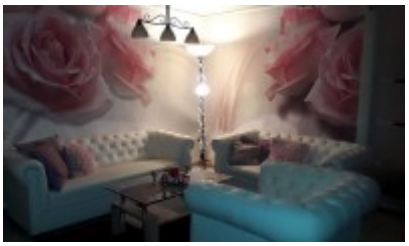

CHESTERFIELD - 2-Sitzer-Sofa im traditionellen englischen Stil  in höchster Gastronomie-Qualität  Einfache Zahlung  Unkomplizierter Versand  Günstige Preise  Große Auswahl  Jetzt bei pemora bestellen!

**Die 2-Sitzer-Couch CHESTERFIELD im traditionellen englischen Stil ist eine repräsentative, geräumige und sehr bequeme Couch mit hohem Sitzkomfort.Der CHESTERFIELD-LOOK hebt jedes stilvolle Ambiene noch besonders hervor.** Mit dem Sessel kombiniert, bildet die 2-Sitzer-Couch eine attraktive Sitzlandschaft. CHESTERFIELD eignet sich hervorragend für Lounge- oder Wartebereiche, Lobbys u. v. m.

- innere Konstruktion aus Massiv- und Sperrholz
- Polsterung aus formstabilen Schaum

- Federkern aus Springfedern und Wellenunterfederung

- Knopfsteppung im Chesterfield-Look

- Sitz, Rücken- und Armlehne gepolstert
- runde Füße aus Massivholz, dunkelbraun gebeizt

- fertig montiert

CHESTERFIELD ist sehr solide verarbeitet und daher für die Ansprüche im Objektbereich gut geeignet.

**Kunstleder** in verschiedenen Farbtönen finden Sie in der Auswahl.

CHESTERFIELD in Kunstleder Antiklook rot

**Verfügbare Artikelvarianten**

Bezugsstoff
- schokobraun D3K
- weinrot EK21
- grau D4
- dunkelbraun KB2MS
- rot KB60
- schwarz KB39
- weiß KB22
- schwarz KB13 Antiklook
- dunkelgrün KB42
- beige KB36
- hellbraun EK19
- blau KB25
- karminrot KB62
- hellgrün KB16
- rotbraun KB47
- braun KB20 Antiklook
- rot KA7
- maisgelb KB80
- blau KA12
- weiß KA0
- beige KA1
- gelb KA3
- braun G03
- hellbraun G02
- dunkelbraun G04
- schwarz/weiß G011
- unserem Sortiment